

CAUE27

Conseil d'Architecture, d'Urbanisme et d'Environnement de l'Eure

ADAPTER NOS LIEUX DE VIE AU CLIMAT

DE L'OMBRE ET DES OISEAUX DANS NOS JARDINS

Rafraîchir et préserver le vivant



Nicolas GAVARD-GONGALLUD,
Président du CAUE27

Des étés secs et chauds, des pluies parfois torrentielles nous incitent à revoir l'aménagement de nos lieux de vie. Ceci pour le confort de tous et avec l'objectif de :
- limiter le ruissellement des eaux pluviales,
- baisser la température de nos bâtiments et de nos espaces de plein-air,
- préserver la biodiversité locale, meilleur rempart contre la prolifération d'espèces envahissantes comme le moustique.

J'ai demandé au CAUE27 de produire cette plaquette sur le sujet particulier des jardins. Ce sont des espaces que chacun peut transformer à son gré. A la ville comme à la campagne, ils représentent des surfaces importantes qui, ensemble, peuvent assurer un effet modérateur sur le risque d'inondation, sur l'élévation des températures et sur l'érosion de la biodiversité.
Ce guide illustré donne un aperçu de ce qui peut être fait pour cela. Chaque action a son importance et en appliquer une seule peut déjà faire la différence. C'est ainsi que chacun peut avoir son rôle à jouer dans la protection de sa santé et de celle de ses voisins. Je vous invite également à solliciter le CAUE27 qui assure une mission de conseil au particulier en matière d'adaptation du bâti et des jardins au changement climatique.

DE L'OMBRE ET DES OISEAUX DANS MON JARDIN

Rafraîchir et préserver le vivant

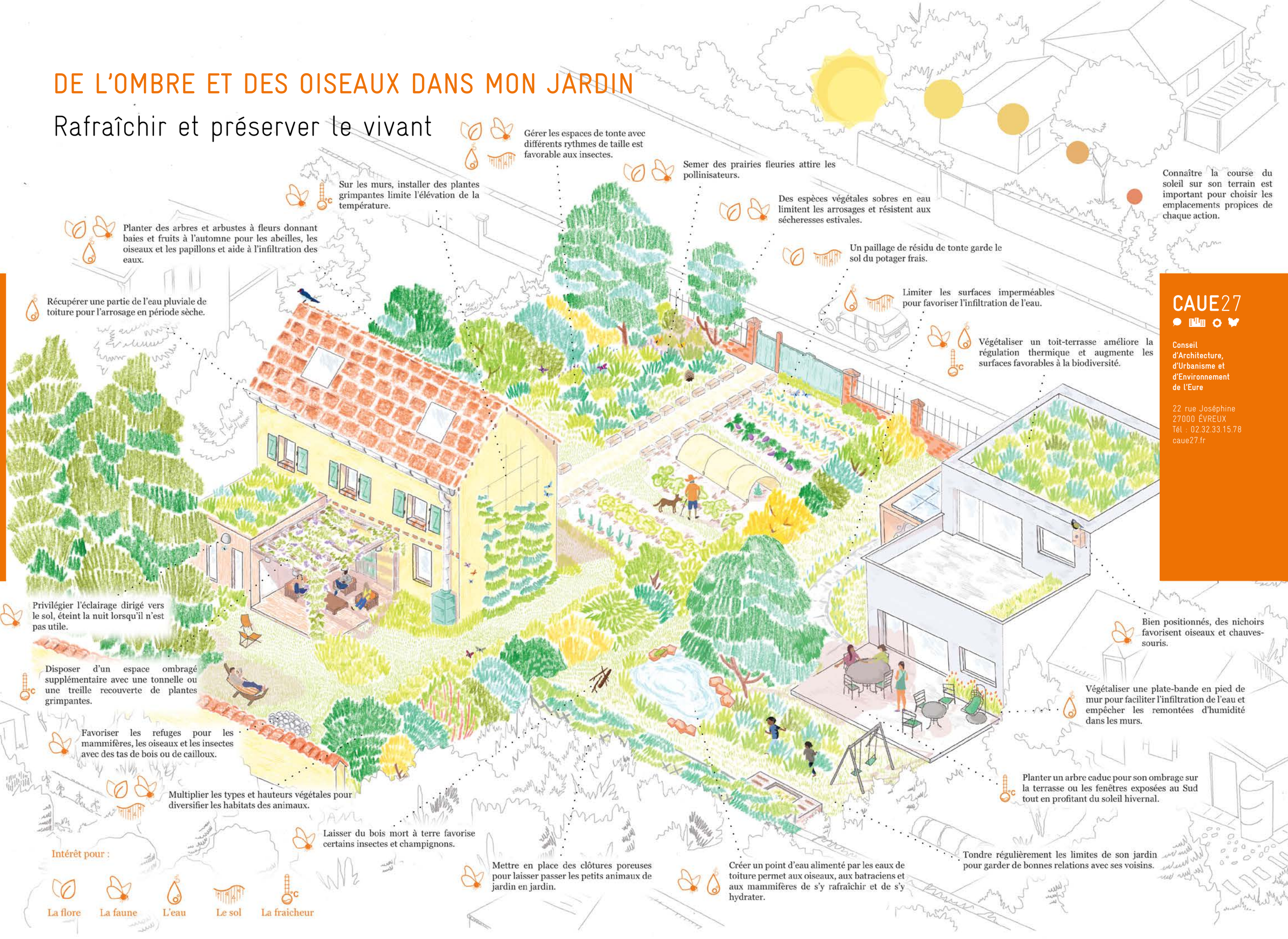

Gérer les espaces de tonte avec différents rythmes de taille est favorable aux insectes.

Semer des prairies fleuries attire les pollinisateurs.

Connaître la course du soleil sur son terrain est important pour choisir les emplacements propices de chaque action.

Sur les murs, installer des plantes grimpantes limite l'élévation de la température.

Des espèces végétales sobres en eau limitent les arrosages et résistent aux sécheresses estivales.

Planter des arbres et arbustes à fleurs donnant baies et fruits à l'automne pour les abeilles, les oiseaux et les papillons et aide à l'infiltration des eaux.

Un paillage de résidu de tonte garde le sol du potager frais.

Récupérer une partie de l'eau pluviale de toiture pour l'arrosage en période sèche.

Limiter les surfaces imperméables pour favoriser l'infiltration de l'eau.

Végétaliser un toit-terrasse améliore la régulation thermique et augmente les surfaces favorables à la biodiversité.

Privilégier l'éclairage dirigé vers le sol, éteint la nuit lorsqu'il n'est pas utile.

Bien positionnés, des nichoirs favorisent oiseaux et chauves-souris.

Disposer d'un espace ombragé supplémentaire avec une tonnelle ou une treille recouverte de plantes grimpantes.

Végétaliser une plate-bande en pied de mur pour faciliter l'infiltration de l'eau et empêcher les remontées d'humidité dans les murs.

Favoriser les refuges pour les mammifères, les oiseaux et les insectes avec des tas de bois ou de cailloux.

Planter un arbre caduc pour son ombrage sur la terrasse ou les fenêtres exposées au Sud tout en profitant du soleil hivernal.

Multiplier les types et hauteurs végétales pour diversifier les habitats des animaux.

Laisser du bois mort à terre favorise certains insectes et champignons.

Mettre en place des clôtures poreuses pour laisser passer les petits animaux de jardin en jardin.

Créer un point d'eau alimenté par les eaux de toiture permet aux oiseaux, aux batraciens et aux mammifères de s'y rafraîchir et de s'y hydrater.

Tondre régulièrement les limites de son jardin pour garder de bonnes relations avec ses voisins.

Intérêt pour :

La flore · La faune · L'eau · Le sol · La fraicheur

CAUE27

Conseil d'Architecture, d'Urbanisme et d'Environnement de l'Eure

22 rue Joséphine
27000 ÉVREUX
Tél : 02.32.33.15.78
caue27.fr

Un jardin, îlot de fraîcheur

Rien ne vaut le végétal pour rafraîchir bâtiments et jardins. Il apporte ombrage et humidité atmosphérique. Les grands arbres caducs sont particulièrement efficaces lorsqu'ils sont plantés au sud et à l'ouest des terrasses et des maisons. Les plantes grimpantes en façade ne remplacent pas les travaux d'isolation thermique contre le froid mais l'été, elles réduisent la chaleur des murs de quelques degrés. Il convient cependant de choisir des végétaux sobres en eau et adaptés au sol et à l'exposition de chaque jardin ou de chaque façade.

Une attention à l'eau

Toits-terrasses, collecteurs d'eau, noues d'infiltration, revêtement d'allées et de terrasses perméables, paillage des potagers et des massifs de fleurs sont autant de dispositifs favorables à la gestion de l'eau pluviale à la parcelle. Recyclées dans les jardins, les eaux pluviales de toiture diminuent le coût de l'arrosage, favorisent la vie organique des sols et la croissance des végétaux. Une fois infiltrées, elles permettent la recharge des nappes phréatiques et garantissent l'approvisionnement en eau potable. Dans les jardins les plus grands, un point d'eau permanent, une mare sont appréciés des oiseaux et de la petite faune locale.

Un refuge pour la biodiversité

Les moineaux, les hérissons ou les abeilles, naguère très communs, sont aujourd'hui menacés de disparition par l'artificialisation de nos territoires et l'évolution du climat. Ils sont encore nombreux à habiter nos jardins et ceux-ci s'affirment progressivement comme des espaces refuges à préserver. La manière de planter et d'entretenir nos jardins est déterminante pour favoriser leur présence : une pelouse tondue et des haies taillées régulièrement ne leur procurent que peu d'abri et de nourriture. Par contre, une végétation diversifiée offrant fleurs, fruits et baies promet gîte et couvert à volonté. Les fonds de jardins un peu sauvages avec des surfaces d'herbes hautes, des tas de bois morts ou de pierres sont également propices au développement de nombreuses espèces et notamment aux insectes, nourriture préférée de nombreux oiseaux. En récompense, mésanges, chauves souris, coccinelles et vers de terre nous débarrassent de nombreux ravageurs et participent à la santé de nos potagers et de nos vergers.



DÉPARTEMENT DE L'EURE en Normandie

Crédits illustrations : Théo GIGON | Design graphique : selon la charte graphique de Monsieur T - www.monsieurt.fr | Imprimé en 2026 par l'imprimerie Vert Village - Évreux