

CAUE27

Conseil d'Architecture, d'Urbanisme et d'Environnement de l'Eure

FOCUS

LE PAYSAGE DE L'EURE, LEVIER DE L'ADAPTATION AU CHANGEMENT CLIMATIQUE

L'Eure au cœur des transitions

Nicolas GAVARD-GONGALLUD, Président du CAUE27

Comment construire une stratégie d'adaptation au changement climatique en tirant parti des ressources du territoire communal ? Comment végétaliser les espaces publics de sa commune en participant à une stratégie collective de préservation des milieux naturels locaux ? L'adaptation de nos territoires au changement climatique détermine aujourd'hui la qualité de leur cadre de vie et leur attractivité.

Redonner vie au centre-bourg, reconvertir le bâti existant, aménager des îlots de fraicheur, se défendre de l'inondation et de la sécheresse, offrir des espaces de nature, lutter contre l'érosion de la biodiversité ...

Cette plaquette s'attache à promouvoir des réalisations communales accompagnées dans l'Eure par le CAUE27. Les interventions peuvent être simples, techniques et complexes, réalisées à l'échelle de la parcelle, du bourg ou du grand paysage.

Pour chacune, la connaissance du paysage local et de ses principaux écosystèmes a permis d'inscrire l'aménagement dans une compréhension plus vaste du territoire communal et des opportunités d'intervention qu'il présente.

La Risle en crue à la Vieille-Lyre - © Jean-Marc Coubé

LES COMMUNES DONNENT L'EXEMPLE

LE RENOUVELLEMENT URBAIN

Renouvellement du centre-bourg de **BEUZEVILLE** : espaces publics, pôle culturel, logements sociaux

MOe : Babylone paysage (espaces publics), Sunmetron (La Cidrerie), Atelier Bettinger-Desplanques (logements sociaux Siloge)



LES SOLS

Gestion des eaux de ruissellement dans la pente pour l'aménagement sur les coteaux à **CORNEVILLE-SUR-RISLE.**



LA MOBILITÉ DOUCE



Développement d'un réseau de cheminements doux à **CESSEVILLE**, **CRIQUEBEUF-LA-C**GNE, **DAUBEUF -LA-C**GNE, **EPEGARD**, **IVILLE** et **LE TRONCQ**

Partenaires : Préfecture de l'Eure, OT du Pays du Neubourg

VILLES ET VILLAGES FLEURIS



Amanégement de stationnements perméables et ombragés à destination des habitants et touristes à **LYONS-LA-FORÊT**

MOe : Soderef

LA VÉGÉTALISATION

Végétalisation de la cour d'école de **BOISSEY-LE-CHÂTEL**

MOe : Folius Ecopaysage



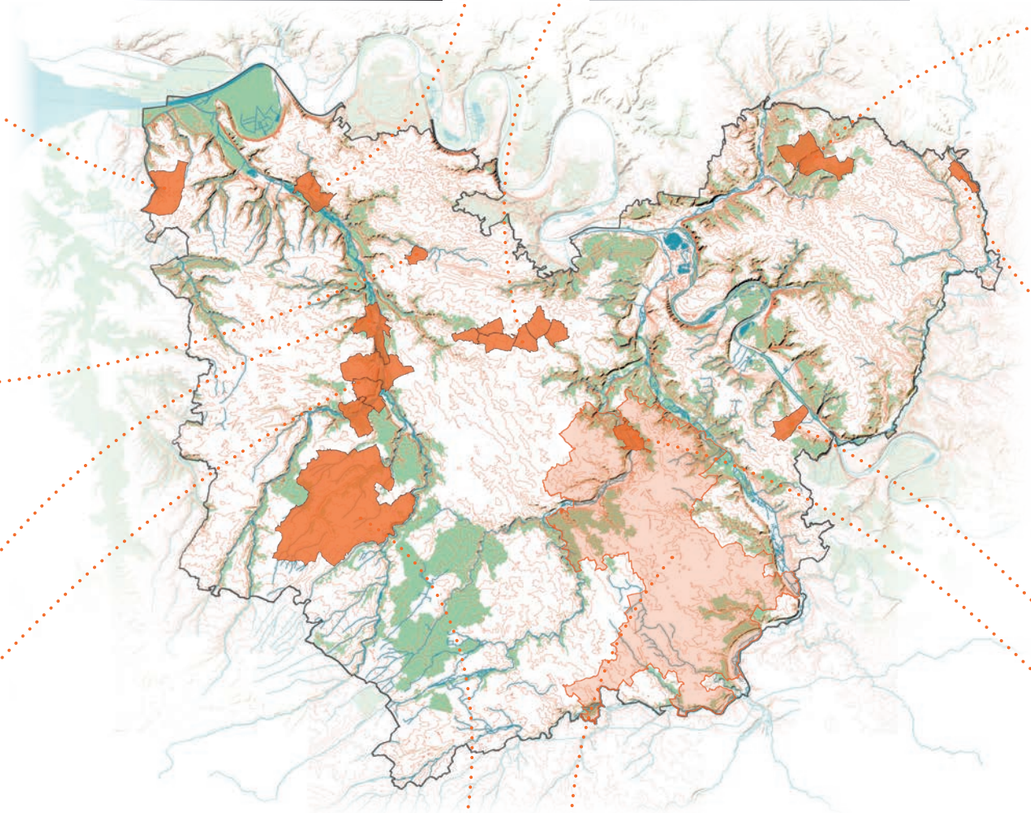

LE CYCLO-TOURISME



Valorisation du patrimoine par la réhabilitation d'un gîte de groupe, l'aménagement d'une aire de bike-packing et la réalisation d'une station de réparation de vélos sur la voie Paris-Londres à **AMÉCOURT**

MOe : Hêtres concepteurs

LES MARES

Réhabilitation d'une mare dans le cadre du Programme d'Aménagement Groupé et Intégré des Mares à **BRIONNE**

Partenaires : CD27, PNRBSN, CEN



DES JARDINS ECOLOGIQUES



Un verger communal en gestion différenciée à **SAINT-MARCEL**

MOe : régie

LA RECONVERSION INDUSTRIELLE

Expérimentation pour la création du parc de la Risle sur des friches industrielles à **SERQUIGNY**, **NASSANDRES-SUR-RISLE**, **FONTAINE L'ABBE** et **BRIONNE**

Projet EUROPAN



LA REVITALISATION RURALE

Revitalisation du centre-bourg de la Barre-en-ouche à **MESNIL-EN-OUCHE**

MOe : Strates en Strates (espaces publics), Atelier d'architecture Pascal Séjourné (logements communaux), Atelier Bettinger-Desplanques (résidence autonomie et pôle santé Siloge)



LA STRATÉGIE TERRITORIALE

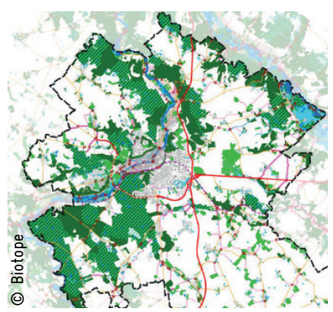

Etude trame verte, bleue et noire préalable à la définition d'une Orientation d'Aménagement et de Programmation TVBN sur l'agglomération **EVREUX PORTES DE NORMANDIE**

MOe : Biotope

LA RÉSILIENCE INONDATION



Reméandrage de l'Iton à **NORMANVILLE**

MO : SMABI

LE CAUE DE L'EURE VOUS ACCOMPAGNE...

Le CAUE est une association investie d'une mission d'intéret public pour améliorer la qualité de votre cadre de vie

QU'EST-CE-QU'UN CAUE ?

Le CAUE de l'Eure vous apporte son expertise pour aménager votre commune avec sobriété, adapter vos équipements au changement climatique et à la crise énergétique, valoriser votre patrimoine bâti et environnemental. Placé sous la double tutelle de l'Etat et du Département, la recette du CAUE provient principalement de la taxe d'aménagement levée sur les autorisations d'urbanisme.

NOS MISSIONS

Encourager la qualité de l'architecture, de l'urbanisme et des paysages par :

- le **conseil** aux collectivités territoriales et aux administrations publiques,
- le **conseil** et l'assistance architecturale aux particuliers,
- la **formation** des élus, des professionnels et des agents des collectivités,
- l'**information** et la **sensibilisation** du grand public.

UNE ÉQUIPE D'ARCHITECTES, URBANISTES ET PAYSAGISTES

Pour passer de vos idées à leur réalisation :

- **définir votre stratégie** de développement et d'aménagement,
- **programmer** vos intentions,
- **passer commande** aux maîtres d'oeuvre.

Pour vous accompagner dans vos projets :

- ré-investissement de **centres-bourgs**,
- réhabilitation ou création d'**équipement**s,
- reconversion de **friches**,
- aménagement d'**espace publics**,
- préservation d'**espaces naturels**...

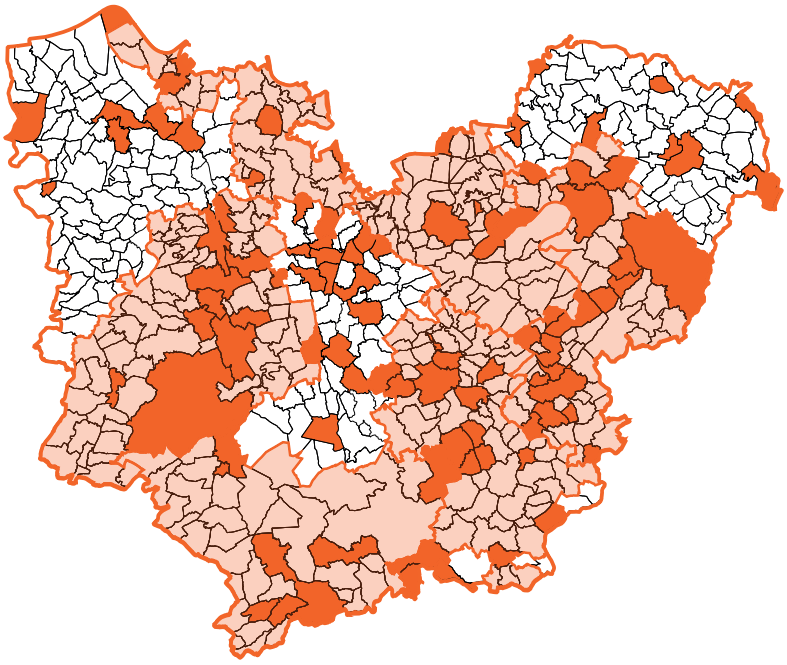

Interventions 2025 du CAUE27 dans les communes et EPCI du département de l'Eure



CAUE27

Conseil d'Architecture, d'Urbanisme et d'Environnement de l'Eure

22 rue Joséphine
27000 ÉVREUX
Tél : 02.32.33.15.78
caue27.fr

